Pasa Calles

Paloteao de Añón

Transcripción musical:
Eloy Cabrejas

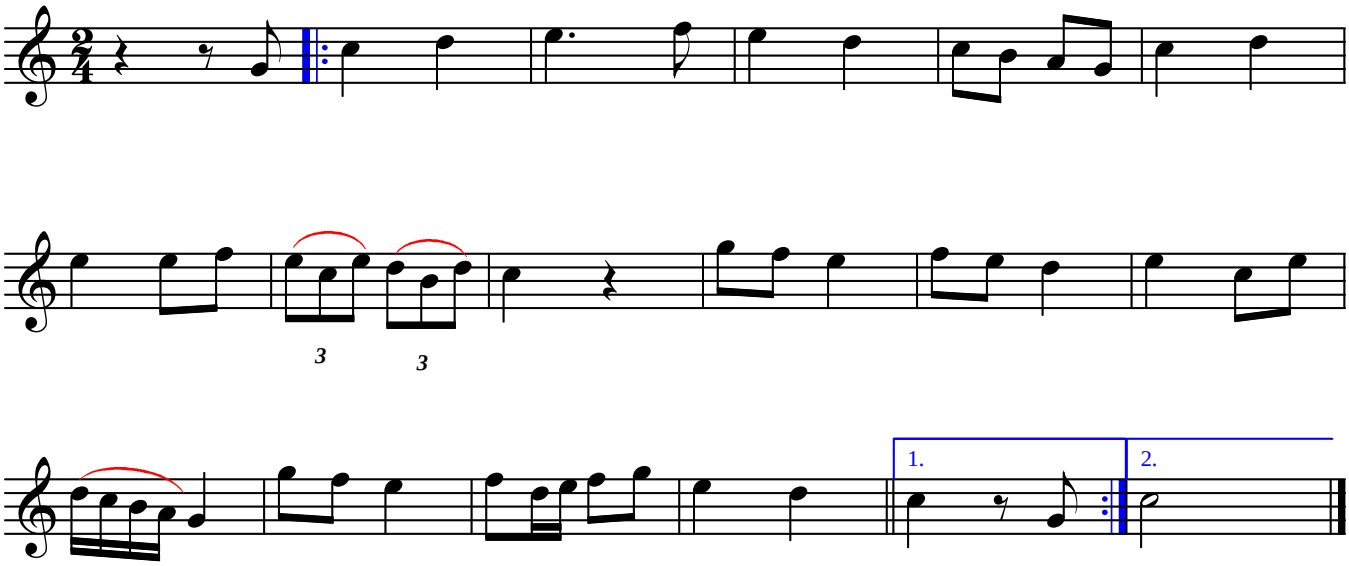

© 2002 Alberto Turón Lanuza
El Web de la Música Tradicional Aragonesa
http://www.arafolk.net
folk@arafolk.net